

DIE BRUTVÖGEL DER WACHAU

Kommentierte Artenliste¹

**Wolfgang Kantner
& Hannes Seehofer**



**Abb. 1: Die Zippammer ist eine Charakterart der trockenwarmen Weinbauhänge und Felsfluren der Wachau, die das größte Vorkommen der Art in Österreich beherbergt.
Foto: Wolfgang Kantner, Teufelsmauer bei Spitz, 17.04.2018**



**Abb. 2: Die Zaunammer, besiedelt seit wenigen Jahren die Wachau.
Foto: Wolfgang Schweighofer, Radlbach, Spitz, 30.04.2016**

¹ 1. Fassung, März 2019

Zusammenfassung

Für die Region Wachau wurde anhand von eigenen Beobachtungen und Archivdaten von BirdLife Österreich auf ornitho.at eine erste Liste der Brutvogelarten erstellt. Für wenigstens 112 Vogelarten liegt derzeit zumindest ein Bruthinweis aus der Wachau vor. Von diesen Arten werden 30 in einer der Gefährdungskategorien der Roten Liste Österreich angeführt. 34 Arten finden sich in der BirdLife-Ampelliste. Fünf Vogelarten, von denen es Bruthinweise aus den letzten Jahrzehnten gibt, sind derzeit als Brutvögel wahrscheinlich verschwunden bzw. regional ausgestorben. Historisch betrachtet waren vier weitere Arten zumindest lokal Brutvögel. Dem gegenüber stehen drei Neueinwanderer der letzten Jahre in die Wachau.

Untersuchungsgebiet

Die Wachau wird laut Definition der UNESCO als das Tal der Donau bzw. die Landschaft im und um das Tal der Donau zwischen Melk und Krems an der Donau definiert. Das entspricht einer Länge von 36 km Donaulauf und einer Höherenstreckung von 198 m (Rothenhof) bis 960 m Seehöhe am Jauerling. Die Abgrenzung nach Süden zum Dunkelsteinerwald (Mostviertel) bzw. nach Norden zum Waldviertel sind jeweils die donauähesten Bergrücken; im Spitzer Graben reicht das Gebiet bis Mühlendorf. Die Fläche für die UNESCO-Welterbestätte wird mit 18.387 ha für die Kernzone und 2.942 ha für die Pufferzone angegeben (siehe Anhang Seite 8).

Ergebnisse

Insgesamt liegt für die Region Wachau für 112 Vogelarten der Status als „Brut möglich“, „Brut wahrscheinlich“ oder „Brut nachgewiesen“ vor (vgl. Tab. 2). Bei BERG (1997) sind für Niederösterreich 218 Vogelarten als Brutvögel angeführt, d.h. in der Wachau finden sich über 50 % der Arten der niederösterreichischen Brutvogelfauna. Von den 112 Brutvogelarten sind 30 in Österreich gefährdet, 34 Arten werden in der BirdLife-Ampelliste in den Kategorien „rot“ bzw. „gelb“ angeführt, d.h. für diese Arten besteht Handlungsbedarf zu deren Schutz (vgl. DVORAK et al. 2018 und Tab. 1). Fünf Vogelarten, von denen es Bruthinweise aus den letzten Jahrzehnten gibt, sind derzeit als Brutvögel wahrscheinlich verschwunden bzw. regional ausgestorben, das sind: Birkhuhn, Wiesenpieper, Blaukehlchen, Braunkehlchen und Grauammer. Historisch betrachtet waren auch Triel, Steinkauz, Haubenlerche und Steinrötel zumindest lokal Brutvögel. Neueinwanderer der letzten Jahre sind: Bienenfresser, Zaunammer und Nachtigall. Für einige weitere Vogelarten ist der aktuelle Status zum Auftreten in der Wachau ungenügend bekannt. Dazu zählen insbesondere Zwergohreule, Berglaubsänger, Sperbergrasmücke und Beutelmeise sowie aus den Hochlagen des Jauerlings Ringdrossel und Tannenhäher.

Tab. 1: Gefährdete Brutvogelarten der Wachau nach der Roten Liste Österreich (DVORAK et al. 2018)

| Vogelart | Status | Gefährdung |
|-------------------|---------------|-------------------|
| Gänsesäger | BN | VU |
| Haselhuhn | BM | NT |
| Rebhuhn | BM | VU |
| Graureiher | BN | NT |
| Schwarzstorch | BN | NT |
| Habicht | BM | NT |
| Wanderfalke | BN | NT |
| Wachtelkönig | BM | VU |
| Flussregenpfeifer | BW | VU |
| Flussuferläufer | BW | EN |
| Waldschnepfe | BM | NT |
| Turteltaube | BM | NT |
| Ziegenmelker | BM | VU |
| Eisvogel | BN | NT |
| Bienenfresser | BN | NT |
| Wendehals | BW | VU |
| Blutspecht | BW | NT |
| Heidelerche | BW | NT |
| Feldlerche | BM | NT |
| Mehlschwalbe | BN | NT |
| Baumpieper | BN | NT |
| Schwarzkehlchen | BM | NT |
| Wacholderdrossel | BN | NT |
| Feldschwirl | BM | NT |
| Schlagschwirl | BM | NT |
| Fitis | BM | NT |
| Zwergschnäpper | BN | NT |
| Girlitz | BN | VU |
| Bluthänfling | BN | NT |
| Zippammer | BN | NT |

Legende:

Status: BM ... Brut möglich, BW ... Brut wahrscheinlich, BN ... Brut nachgewiesen

Gefährdung:

RE ...regionally extinct/regional ausgestorben oder verschollen

CR ... critically endangered/vom Aussterben bedroht

EN ... endangered/stark gefährdet

VU ... vulnerable/gefährdet

NT ... near threatened/Gefährdung droht (Vorwarnliste)

Tab. 2: Alphabetische Liste der Brutvogelarten

| AL | Vogelart | Status | Eigene Anmerkungen |
|-----------|------------------------------------|---------------|---------------------------|
| | Aaskrahe (Raben- und Nebelkrahe) | BM | |
| | Amsel | BN | |
| | Bachstelze | BN | |
| | Baumfalke | BM | |
| | Baumpieper | BN | |
| | Bienenfresser | BN | |
| | Blaumeise | BN | |
| | Bluthanfling | BN | |
| | Blutspecht | BW | |
| | Buchfink | BN | |
| | Buntspecht | BN | |
| | Dohle | BN | |
| | Dorngrasmucke | BM | |
| | Eichelhaher | BN | |
| | Eisvogel | BN | |
| | Elster | BN | |
| | Erlenzeisig | BM | |
| | Fasan | BM | |
| | Feldlerche | BM | |
| | Feldschwirl | BM | |
| | Feldsperling | BN | |
| | Fitis | BM | |
| | Flussregenpfeifer | BW | |
| | Flussuferlaufer | BW | |
| | Gansesager | BN | |
| | Gartenbaumlaufer | BN | |
| | Gartengrasmucke | BM | |
| | Gartenrotschwanz | BM | |
| | Gebirgsstelze | BN | |
| | Gelbspotter | BM | |
| | Gimpel | BM | |
| | Girlitz | BN | |
| | Goldammer | BN | |
| | Graureiher | BN | |

| AL | Vogelart | Status | Eigene Anmerkungen |
|-----------|-------------------|---------------|---------------------------|
| | Grauschnäpper | BN | |
| | Grauspecht | BN | |
| | Grünling | BN | |
| | Grünspecht | BN | |
| | Habicht | BM | |
| | Halsbandschnäpper | BW | |
| | Haselhuhn | BM | |
| | Haubenmeise | BM | |
| | Hausrotschwanz | BN | |
| | Hausperling | BN | |
| | Heckenbraunelle | BM | |
| | Heidelerche | BW | |
| | Höckerschwan | BN | |
| | Hohltaube | BN | |
| | Kernbeißer | BN | |
| | Klappergrasmücke | BW | |
| | Kleiber | BN | |
| | Kleinspecht | BN | |
| | Kohlmeise | BN | |
| | Kolkrabe | BN | |
| | Kuckuck | BW | |
| | Mauersegler | BN | |
| | Mäusebussard | BW | |
| | Mehlschwalbe | BN | |
| | Misteldrossel | BN | |
| | Mittelspecht | BN | |
| | Mönchsgrasmücke | BN | |
| | Nachtigall | BM | |
| | Neuntöter | BN | |
| | Pirol | BM | |
| | Rauchschwalbe | BN | |
| | Raufußkauz | BN | |
| | Rebhuhn | BM | |
| | Ringeltaube | BW | |
| | Rotkehlchen | BN | |
| | Schlagschwirl | BM | |
| | Schwanzmeise | BN | |
| | Schwarzkehlchen | BM | |

| AL | Vogelart | Status | Eigene Anmerkungen |
|-----------|--------------------|---------------|---------------------------|
| | Schwarzspecht | BN | |
| | Schwarzstorch | BN | |
| | Singdrossel | BN | |
| | Sommergoldhähnchen | BM | |
| | Sperber | BN | |
| | Sperlingskauz | BM | |
| | Star | BN | |
| | Stieglitz | BN | |
| | Stockente | BN | |
| | Straßentaube | BM | |
| | Sumpfmeise | BN | |
| | Sumpfrohrsänger | BM | |
| | Tannenmeise | BN | |
| | Teichrohrsänger | BM | |
| | Trauerschnäpper | BM | |
| | Türkentaube | BN | |
| | Turmfalke | BN | |
| | Turteltaube | BM | |
| | Uhu | BN | |
| | Wacholderdrossel | BN | |
| | Wachtel | BM | |
| | Wachtelkönig | BM | |
| | Waldbaumläufer | BW | |
| | Waldkauz | BN | |
| | Waldlaubsänger | BN | |
| | Waldohreule | BM | |
| | Waldschnepfe | BM | |
| | Wanderfalke | BN | |
| | Wasseramsel | BN | |
| | Weißrückenspecht | BM | |
| | Wendehals | BW | |
| | Wespenbussard | BW | |
| | Wiedehopf | BN | |
| | Wintergoldhähnchen | BM | |
| | Zaunammer | BN | |
| | Zaunkönig | BN | |
| | Ziegenmelker | BM | |
| | Zilpzalp | BN | |

| AL | Vogelart | Status | Eigene Anmerkungen |
|----|----------------|--------|--------------------|
| | Zippammer | BN | |
| | Zwergschnäpper | BN | |

Gesamt: 112 Brutvogelarten

Legende:

Status: BM ... Brut möglich, BW ... Brut wahrscheinlich, BN ... Brut nachgewiesen

Ampelliste (AL): Handlungsbedarf für den Vogelschutz

Grün ... aktuell kein Handlungsbedarf

Gelb ... Brutvogelarten mit hoher Prioritätsstufe - fortwährender Schutz- und Handlungsbedarf

Rot ... Brutvogelarten mit höchster Prioritätsstufe - unmittelbarer Schutz- und Handlungsbedarf

Violett ... aufgrund der Datenlage derzeit keine Einstufung in der Ampelliste – Handlungsbedarf in Überprüfung

Datenquelle: www.ornitho.at (BirdLife Österreich), BERG & DVORAK (2009) und eigene Angaben

Danksagung:

Wir danken BirdLife Österreich (Mag. Norbert Teufelbauer und Mag. Benjamin Seaman) für die Nutzungsmöglichkeit der Daten auf ornitho.at. Ebenso danken wir allen Beobachterinnen und Beobachtern, die diese Meldungen aus der Region getätigt haben. Hans-Martin Berg sei gedankt für die kritische Durchsicht und Ergänzung des Manuskripts.

Zitierte Quellen:

Berg, H.-M. mit Beiträgen von A. Ranner (1997): Rote Listen ausgewählter Tiergruppen Niederösterreichs. Vögel (Aves). Amt der NÖ Landesregierung/Abt. Naturschutz, Wien, 184 pp.

Berg, H.-M. & Dvorak, M. (2009) Wachau. In: Dvorak, M. (Hrsg.): Important Bird Areas. Die wichtigsten Gebiete für den Vogelschutz in Österreich. Verlag NMW, Wien, 248-255.

Dvorak, M., A. Landmann, N. Teufelbauer, G. Wichmann, H.-M. Berg & R. Probst (2017): Erhaltungszustand und Gefährdungssituation der Brutvögel Österreichs: Rote Liste (5. Fassung) und Liste für den Vogelschutz prioritärer Arten (1. Fassung). Egretta 55, 6-42.

Anschriften der Verfasser:

Wolfgang Kantner
E-Mail: wolfgang.kantner@oagw.at

Mag. Hannes Seehofer
E-Mail: seehofer@wachau-dunkelsteinerwald.at

Impressum:

Ornithologische Arbeitsgemeinschaft Wachau/BirdLife Österreich
Wien, Mai 2019

ANHANG :

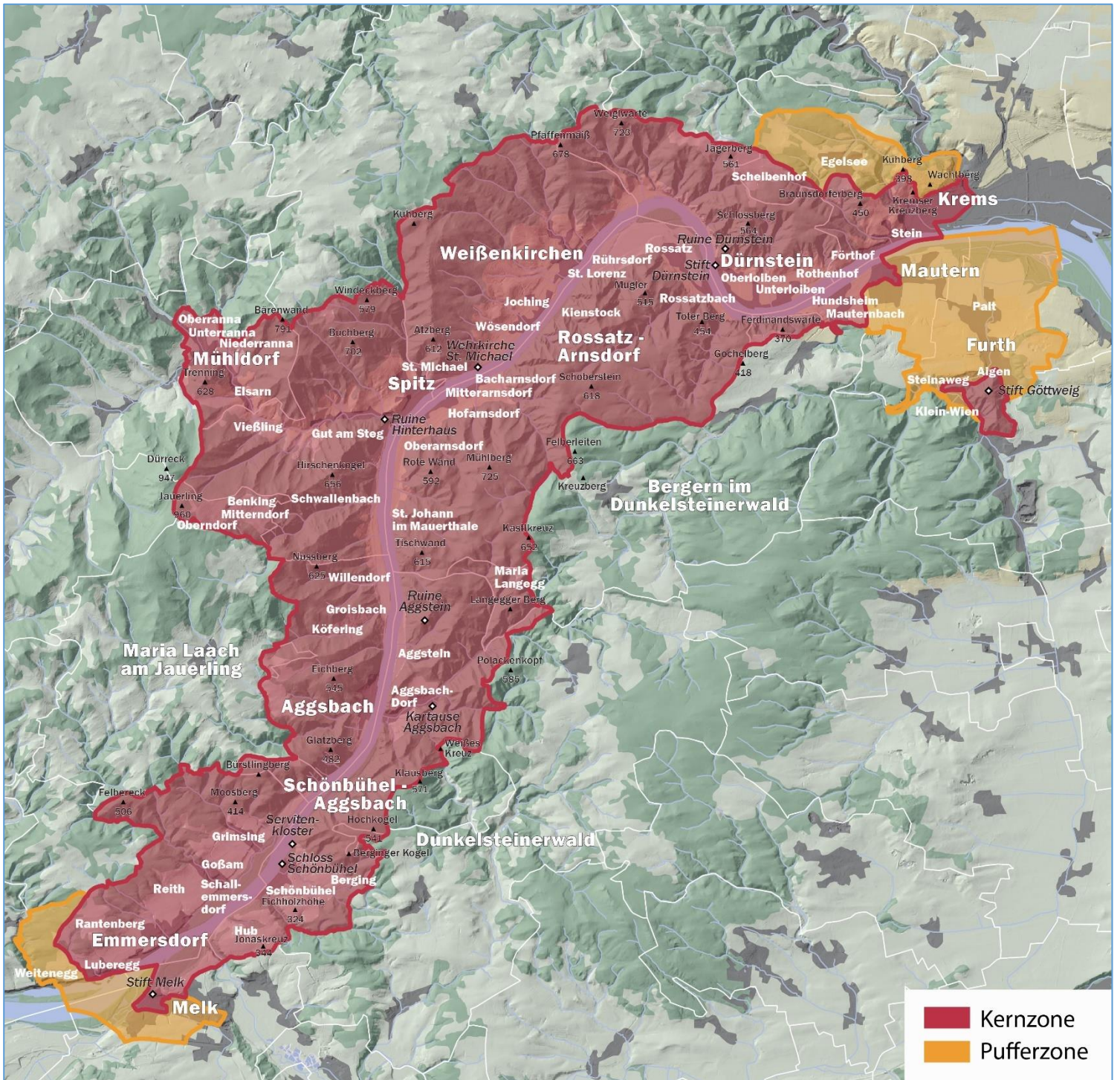

Fläche der Kern- und Pufferzonen des Welterbes Wachau
Quelle: Verein Welterbegemeinden Wachau